



Programme PSI

Plan de soutien aux investissements
en matière de bien-être animal et d'efficacité énergétique

Quelques faits intéressants

9 février 2023

Diane Allard, M. Sc., agronome, MAPAQ

Jean Brisson, agronome, Lactanet



Statistiques provinciales au 30 juin 2022



	Province	Bovins laitiers	% p/r autres productions
Nombre de demandes d'admission générale reçues	4 318	1 974	46 %
Nombre d'avis de recevabilité à l'investissement	3 962	1 765	45 %
Valeur d'aide potentielle aux projets recevables	183 684 160 \$	79 601 151 \$	43 %
Nombre de lettres d'offre	1 931	822	43 %
Valeur des lettres d'offre	85 392 738 \$	36 268 200 \$	43 %
Nombre d'entreprises ayant reçu un paiement	1 670	716	43 %
Valeur des paiements réalisés \$	72 438 360 \$	31 642 039 \$	44 %
Sommes admissibles	165 642 872 \$	74 510 771 \$	45 %

Les producteurs laitiers ont reçu 45 % des subventions du programme, partout dans la province.

Statistiques de la Chaudière-Appalaches au 30 juin 2022

	Province	Chaudière-Appalaches	% p/r à la province
Nombre de demandes d'admission générale reçues	4 318	1 171	27 %
Nombre d'avis de recevabilité à l'investissement	3 962	556	14 %
Valeur d'aide potentielle aux projets recevables	183 684 160 \$	50 856 253 \$	28 %
Nombre de lettres d'offre	1 931	562	29 %
Valeur des lettres d'offre	85 392 738 \$	24 386 880 \$	35 %
Nombre d'entreprises ayant reçu un paiement	1 670	472	28 %
Valeur des paiements réalisés \$	72 438 360 \$	19 938 192 \$	36 %
Sommes admissibles	165 642 872 \$	47 720 043 \$	35 %

Programme PSI

Les productions qui en ont le plus bénéficié :

- | | |
|----------------------------|-------|
| 1. Laitière | 45 % |
| 2. Acéricole | 14 % |
| 3. Maternités porcines | 11 % |
| 4. Bovins de boucherie | 7,8 % |
| 5. Porcs à l'engraissement | 7 % |



Les productions animales, les championnes du PSI

☐ Lait	74 510 771 \$
☐ Porc maternité	15 339 256 \$
☐ Bœuf	12 841 968 \$
☐ Porc engraissement	11 382 824 \$
☐ Agneau	5 561 516 \$
☐ Veau lourd	3 423 547 \$
☐ Chèvre laitière	1 637 637 \$
☐ Volaille poulet dindon	632 117 \$
☐ Brebis laitière	459 831 \$
☐ Chèvre de boucherie	417 098 \$
☐ Lapin	182 000 \$
☐ Volaille œuf	79 040 \$
☐ Autres élevages	1 615 805 \$

Sur les sommes versées en
2021-2022 :

- Les productions animales ont eu **77,5 %** du budget total
- Les productions végétales ont eu **22,5 %** du budget total

Un programme qui a obtenu un vif succès

- Il a permis aux intervenants d'échanger avec les producteurs et de les informer de nouvelles façons de gérer
- A fait appel à des conseillers de multiples disciplines
- Les entreprises ont eu des bénéfices très rapidement à la suite des travaux réalisés grâce au programme



PSI/BEA

Plusieurs centaines de diagnostics de confort ont été réalisés

Les cibles d'amélioration du confort étaient multiples

- Les vaches tarées
- Les jeunes veaux
- Les vaches en lactation

PSI/BEA

Projet très Populaire

Litière accumulée pour les vaches tarées

Est-ce que les vaches ont apprécié?

Ça se mesure



PSI/BEA - Ferme A



INDICE DE TRANSITION^{MD}

Tableau de Bord de la Transition

NUMÉRO du TROUPEAU PAGE DATE du TEST

QC 1 de 1

SERVICE
Supervisé

INDICE DE TRANSITION^{MD}

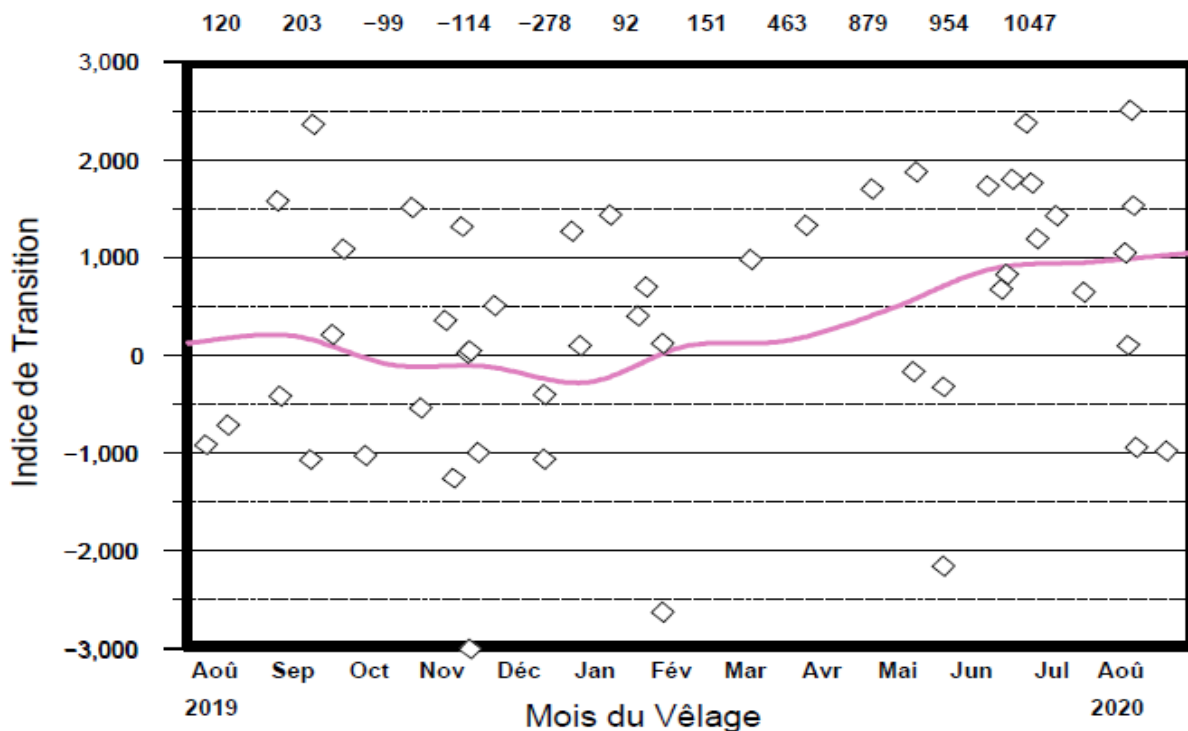

Les valeurs en haut du graphique sont des moyennes mobiles sur 90 jours.

RATIO PROTÉINE / GRAS (RPG) AU PREMIER TEST

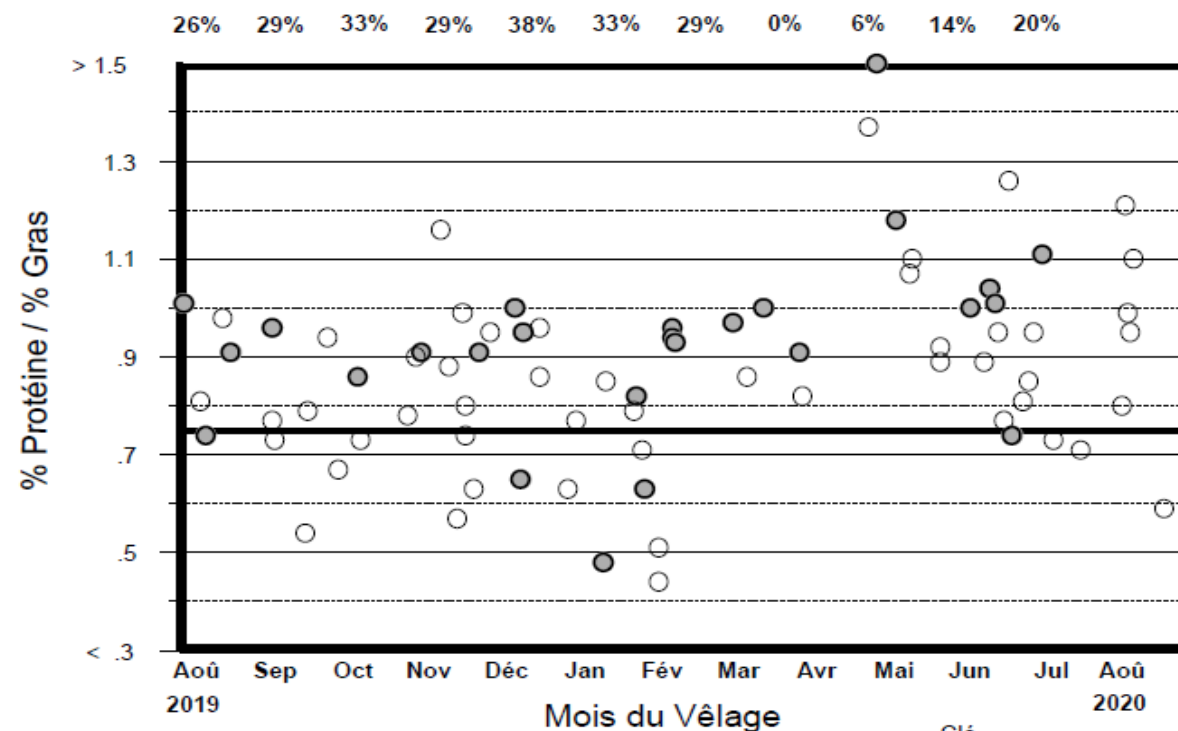

Les pourcentages en haut du graphique représentent la pourcentage mobile sur 90 jours des vaches qui ont un ratio P/G < 0.75 à leur premier contrôle.

Clé
● 1re Lactation
○ 2e Lactation et +

PSI/BEA - Ferme B

INDICE DE TRANSITION^{MD}

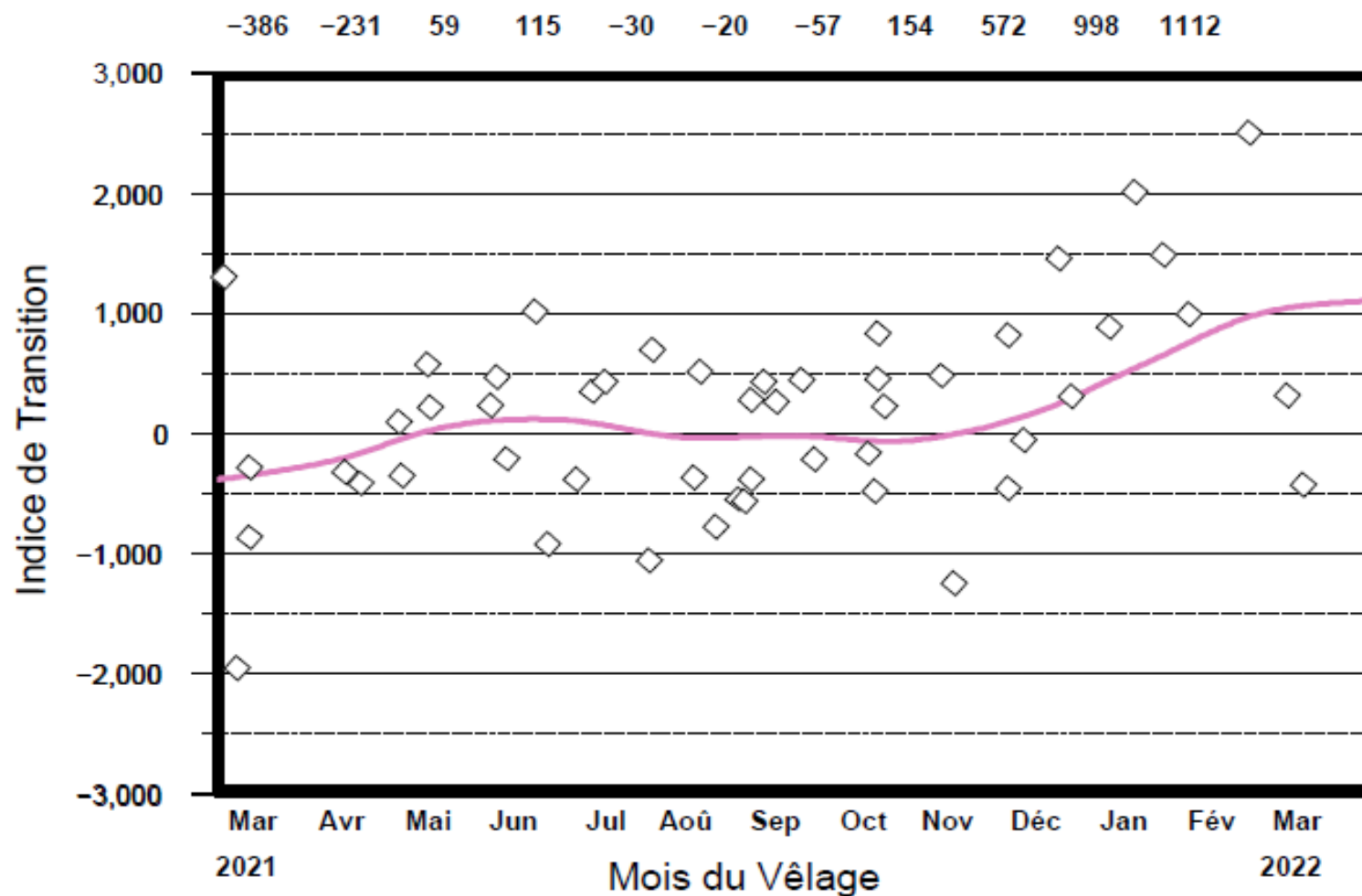

Les valeurs en haut du graphique sont des moyennes mobiles sur 90 jours.





PSI/BEA

- Un programme bien monté, bien mené
- A permis d'améliorer le **confort**
- Des centaines d'entreprises en ont profité



PSI/BEA

Merci et bonne journée!



Lactanet 

Québec 